

" Fantaisie " - B.P. 35 - Route de Cherbourg - 50700 VALONGNES  
 Tél. 02.33.40.37.92 - Fax. 02.33.40.31.31 - E-mail: sylvie.royer.architecte@wanadoo.fr

# SARL SYLVIE ROYER Architecte et Associés

**MAITRE D'OUVRAGE**  
 CONSEIL DEPARTEMENTAL DE LA MANCHE  
 98 route de Candol,  
 50050 SAINT LO CEDEX

**CHANTIER**  
**Bâtiment des apprentis**  
**TATIHOU**  
 ile de Tatihou  
 50550 Saint Vaast la Hougue

AVANT PROJET DÉFINITIF

Dessiné le: 18/01/2019	Plan de situation.....Ech 1/5000e Plan de masse actuel et futur.....Ech 1/500e Plan.....Ech 1/200e Façades et coupes.....Ech 1/200e	<b>0</b>
---------------------------	----------------------------------------------------------------------------------------------------------------------------------------------	----------

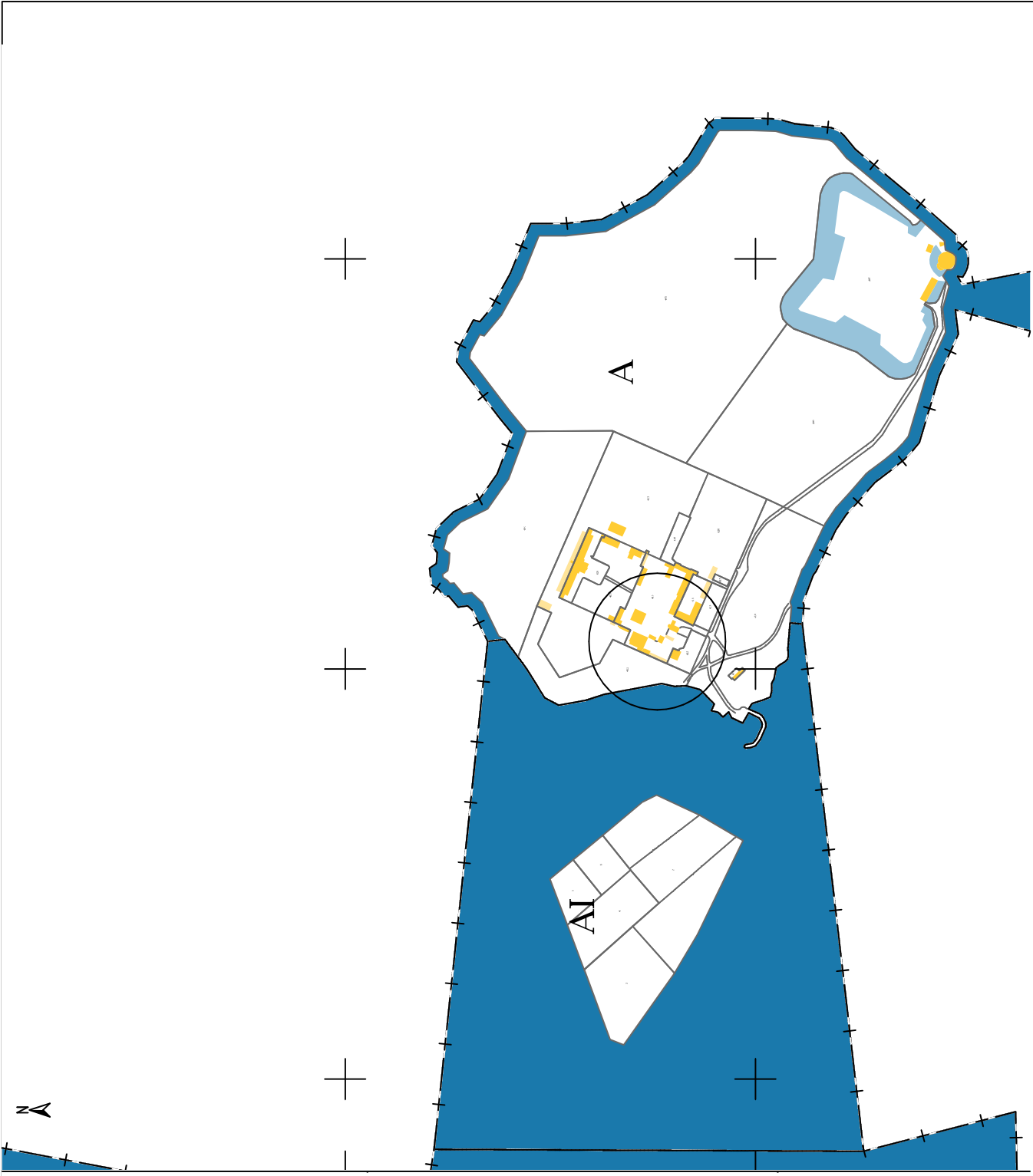

--	--	--

Dessiné le: 18/01/2019

Plan de situation  
Echelle 1/5000e

Maitre d'ouvrage : CONSEIL DEPARTEMENTAL DE LA MANCHE  
Chantier : Bâtiment des apprentis TATHOU



**SARL Sylvie ROYER Architecte et Associés**

" Fantaisie " - B.P. 35 - Route de Cherbourg - 50700 VALOGNES  
Tél. 02.33.40.37.92 - Fax. 02.33.40.31.31 - E-mail: sylvie.royer.architecte@wanadoo.fr



Dessiné le: 18/01/2019

plan masse actuel  
Echelle 1/500e

Maitre d'ouvrage : CONSEIL DEPARTEMENTAL DE LA MANCHE  
Chantier : Bâtiment des apprentis TATHOU

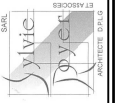

**SARL Sylvie ROYER Architecte et Associés**

" Fantaisie " - B.P. 35 - Route de Cherbourg - 50700 VALOGNES  
Tel. 02.33.40.37.92 - Fax. 02.33.40.31.31 - E-mail: sylvie.royer.architecte@wanadoo.fr

MONTAGE DU PLAN MASSA

Titulaire :  
Date :  
Contenu :  
Version :  
Dessiné par :  
Approuvé par :  
Date de validité :  
Date de révision :  
Date de mise à jour :

Titulaire :  
Date :  
Contenu :  
Version :  
Dessiné par :  
Approuvé par :  
Date de validité :  
Date de révision :  
Date de mise à jour :

Titulaire :  
Date :  
Contenu :  
Version :  
Dessiné par :  
Approuvé par :  
Date de validité :  
Date de révision :  
Date de mise à jour :

Titulaire :  
Date :  
Contenu :  
Version :  
Dessiné par :  
Approuvé par :  
Date de validité :  
Date de révision :  
Date de mise à jour :



Dessiné le: 18/01/2019

plan masse futur  
Echelle 1/500e

Maitre d'ouvrage : CONSEIL DEPARTEMENTAL DE LA MANCHE  
Chantier : Bâtiment des apprentis TATHOU

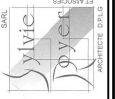

**SARL Sylvie ROYER Architecte et Associés**

" Fantaisie " - B.P. 35 - Route de Cherbourg - 50700 VALOGNES  
Tel. 02.33.40.37.92 - Fax. 02.33.40.31.31 - E-mail: sylvie.royer.architecte@wanadoo.fr

<p>PROJET : LIEU : DATE : EFFECTUE PAR : VERIFIE PAR :</p>	<p>DATE : LIEU : PROJET : EFFECTUE PAR : VERIFIE PAR :</p>	<p>PROJET : LIEU : DATE : EFFECTUE PAR : VERIFIE PAR :</p>	<p>PROJET : LIEU : DATE : EFFECTUE PAR : VERIFIE PAR :</p>	<p>PROJET : LIEU : DATE : EFFECTUE PAR : VERIFIE PAR :</p>
----------------------------------------------------------------------------	----------------------------------------------------------------------------	----------------------------------------------------------------------------	----------------------------------------------------------------------------	----------------------------------------------------------------------------



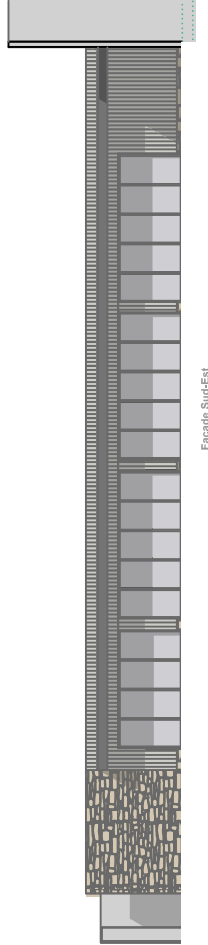

Façade Sud-Est

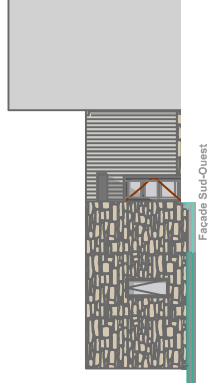

Façade Sud-Ouest

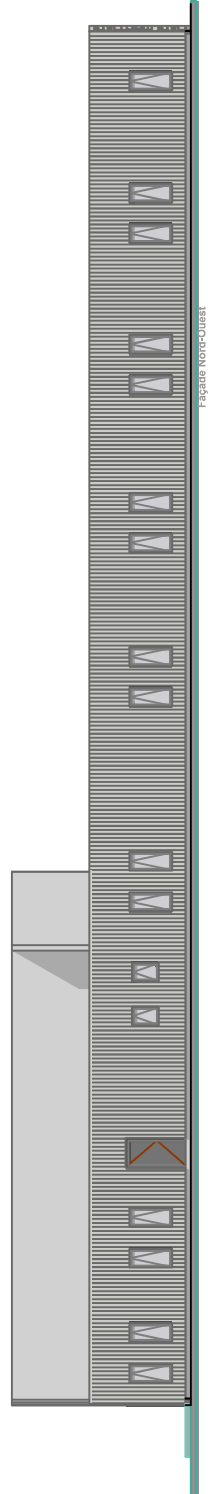

Façade Nord-Ouest

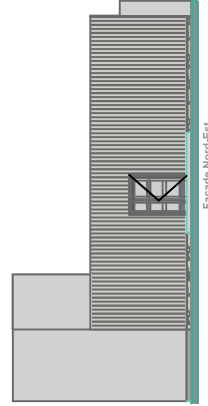

Façade Nord-Est

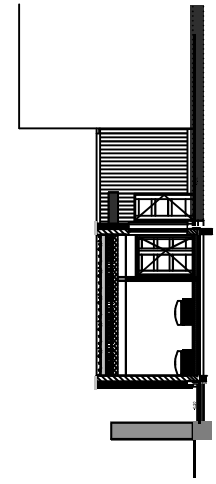
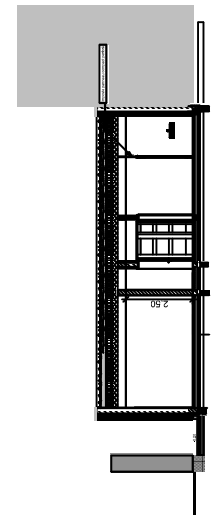

**SARL Sylvie ROYER Architecte et Associés**

" Fantaisie " - B.P. 35 - Route de Cherbourg - 50700 VALOGNES  
 Tél. 02.33.40.37.92 - Fax. 02.33.40.31.31 - E-mail: sylvie.royer.architecte@wanadoo.fr

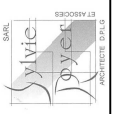

Maitre d'ouvrage : **CONSEIL DEPARTEMENTAL DE LA MANCHE**  
 Bâtiment des apprentis TATHOU  
 Chantier :

**Façades et coupe**  
 Echelle 1/200e

Dessiné le: 18/01/2019