

# PORT DE SAINT-VAAST-LA-HOUGUE



Conseil portuaire du mercredi 16 décembre 2020



# Approbation du compte rendu de la dernière réunion



# PORT DE SAINT VAAST LA HOUGUE

## DOMAINE ECONOMIQUE

Le port de Saint Vaast la Hougue est consacré à la pêche à la plaisance et au commerce.

Un bilan comparatif, avec les années antérieures, sera présenté au prochain conseil portuaire (données partielles depuis le 1<sup>er</sup> janvier 2018).

### Port de Plaisance :

Nombre de navires visiteurs : **1 276** (1 857 en 2019)

Nombres de nuitées visiteurs : **3 530** (4 539 en 2019)

### Port de pêche :

Nombre de navires professionnels à l'année : **36** (39 en 2019)

Nombre de navires professionnels de passage : **6** (8 en 2019)

### Port de commerce :

**38 983 passages** effectués entre Saint-Vaast-la-Hougue et Tatihou du 1<sup>er</sup> janvier au 31 octobre 2020. (61 717 en 2019).

# PORT DE SAINT VAAST LA HOUGUE

## PORT DE PLAISANCE DONNEES PARTIELLES 2020

Nombre de contrats à l'année : **2020** : **665** contrats à la date du 19/11/2020  
2019 : 669 contrats à la date du 30/09/2019

Contrats mensuels : **2020** : **3 217** nuitées / 37 bateaux  
2019 : 6 956 nuitées/ 51 bateaux

Nombre de navires visiteurs : **1 276** (1 857 en 2019)

Nombre de nuitées visiteurs : **3 530** (4 539 en 2019)

Le concessionnaire est invité à faire un bilan de la saison estivale 2020.



## PORT DE SAINT VAAST LA HOUGUE TRAVAUX 2020

**Travaux réalisés ou en cours de réalisation depuis le dernier conseil portuaire.**

**Intervention en interne sur maçonnerie de quai (cale du chantier naval)**



# PORT DE SAINT VAAST LA HOUGUE

## TRAVAUX 2021

### Travaux d'investissement envisagés pour 2021

| <b>SAINT VAAST LA HOUGUE</b>     | Montant HT       |
|----------------------------------|------------------|
| modification zone technique      | 40 000 €         |
| travaux parkings                 | 100 000 €        |
| reprise de joints jetée feu vert | 25 000 €         |
| mesures épaisseur portes         | 5 000 €          |
| <b>TOTAL</b>                     | <b>170 000 €</b> |



# PORT DE SAINT VAAST LA HOUGUE TRAVAUX 2021

## Travaux d'investissement envisagés pour 2021

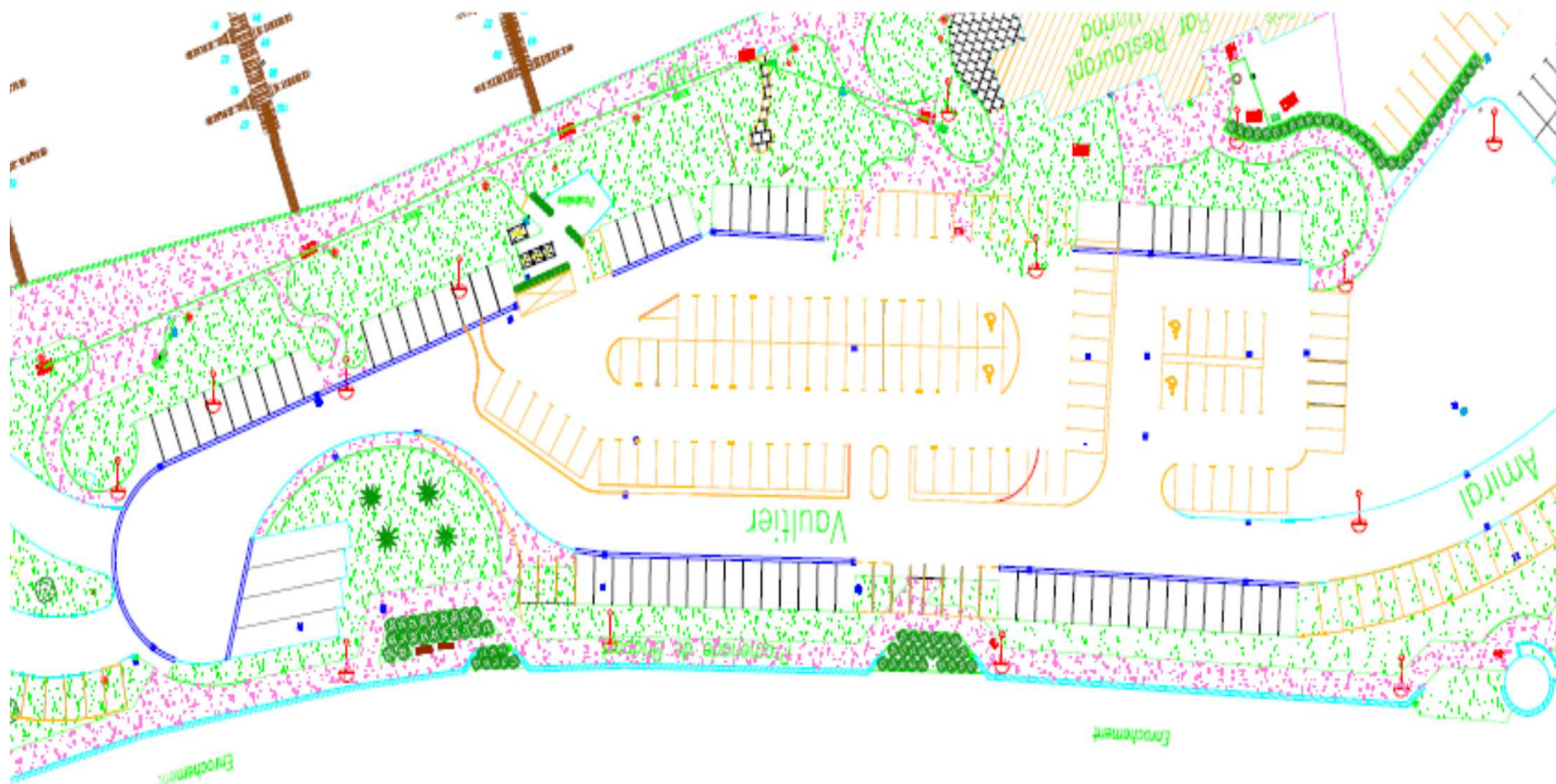

# BUDGETS : ATERRISSAGE 2020 - PREVISIONNEL 2021

| Euro                                     | De janv 2020<br>À déc 2020 | % CA         | De janv 2021<br>À déc 2021 | % CA         |
|--|----------------------------|--------------|----------------------------|--------------|
| <b>Chiffre d'affaires HT</b>             | <b>1 591 933</b>           | <b>100 %</b> | <b>1 831 300</b>           | <b>100%</b>  |
| Subventions d'exploitation               | 14 723                     | 1 %          | /                          | /            |
| Transferts de charges                    | 18 910                     | 1%           | 17 000                     | 1 %          |
| Reprises sur provisions                  | 1 629                      | 0 %          | 50 000                     | 3 %          |
| Autres produits d'exploitation           | 101                        | 0 %          | /                          | /            |
| <b>Total des produits d'exploitation</b> | <b>1 627 296</b>           | <b>102 %</b> | <b>1 898 300</b>           | <b>104 %</b> |
| Achats de marchandises                   | * 662 410                  | 42 %         | * 849 447                  | 46 %         |
| Variation de stock marchandises          | * 8 285                    | 1 %          | * -7 149                   | 0 %          |
| Achat de matières                        | /                          | /            | /                          | /            |
| Consommables                             | 68 159                     | 4 %          | 73 600                     | 4 %          |
| Services extérieurs                      | 98 567                     | 6 %          | 213 080                    | 12 %         |
| <b>Charges externes</b>                  | <b>* 166 726</b>           | <b>10 %</b>  | <b>* 286 680</b>           | <b>16 %</b>  |
| Impôts et taxes                          | * 79 849                   | 5 %          | * 80 829                   | 4 %          |
| Salaires bruts (salariés)                | 186 394                    | 12 %         | 237 700                    | 13 %         |
| Charges sociales (salariés)              | 61 847                     | 4 %          | 78 782                     | 4 %          |
| Autres charges de personnel              | 806                        | 0 %          | 850                        | 0 %          |
| <b>Charges de personnel</b>              | <b>* 249 047</b>           | <b>16 %</b>  | <b>* 317 332</b>           | <b>17 %</b>  |
| Dotations aux amortissements             | * 150 498                  | 9 %          | * 156 26                   | 9 %          |
| Dotations aux provisions                 | * 145 000                  | 9 %          | * 120 000                  | 7 %          |
| Autres charges d'exploitation            | * 37 177                   | 2 %          | * 37 000                   | 2 %          |
| <b>Total des charges d'exploitation</b>  | <b>1 498 992</b>           | <b>94 %</b>  | <b>1 840 165</b>           | <b>100 %</b> |



# BUDGETS : ATERRISSAGE 2020 - PREVISIONNEL 2021

| Euro                              | De janv 2020<br>À déc 2020 | % CA         | De janv 2021<br>À déc 2021 | % CA         |
|-----------------------------------|----------------------------|--------------|----------------------------|--------------|
| <b>Résultat d'exploitation</b>    | <b>128 304</b>             | <b>8 %</b>   | <b>58 135</b>              | <b>3 %</b>   |
| Produits financiers               | 925                        | 0 %          | 960                        | 0 %          |
| Charges financières               | 30 020                     | - 2 %        | 24 000                     | 1 %          |
| <b>Résultat financier</b>         | <b>- 33 393</b>            | <b>- 2 %</b> | <b>- 23 040</b>            | <b>- 1 %</b> |
| <b>Résultat courant</b>           | <b>+ 99 209</b>            | <b>6 %</b>   | <b>35 095</b>              | <b>2%</b>    |
| Produits exceptionnels            | 1 717                      | 0 %          | 1 717                      | 0 %          |
| <b>Résultats exceptionnels</b>    | <b>1 717</b>               | <b>0 %</b>   | <b>1 717</b>               | <b>0 %</b>   |
| Impôts sur les bénéfices          | /                          | /            | /                          | /            |
| <b>RESULTAT NET DE L'EXERCICE</b> | <b>+ 100 926</b>           | <b>6 %</b>   | <b>36 812</b>              | <b>2 %</b>   |

# BUDGETS : ATERRISSAGE 2020 - PREVISIONNEL 2021

## Précisions apportées par la SPL

|   |           |     |
|---|-----------|-----|
| <b>Evolution brute coût personnels :</b>      |           |     |
| 2016  | 309 338 € | 5%  |
| 2021  | 323 582 € |     |
| <b>évolution cout personnels (iso 2016) :</b> |           |     |
| 2016  | 309 338 € | -9% |
| 2021  | 282 000 € |     |



## BUDGETS : ATERRISSAGE 2020 - PREVISIONNEL 2021

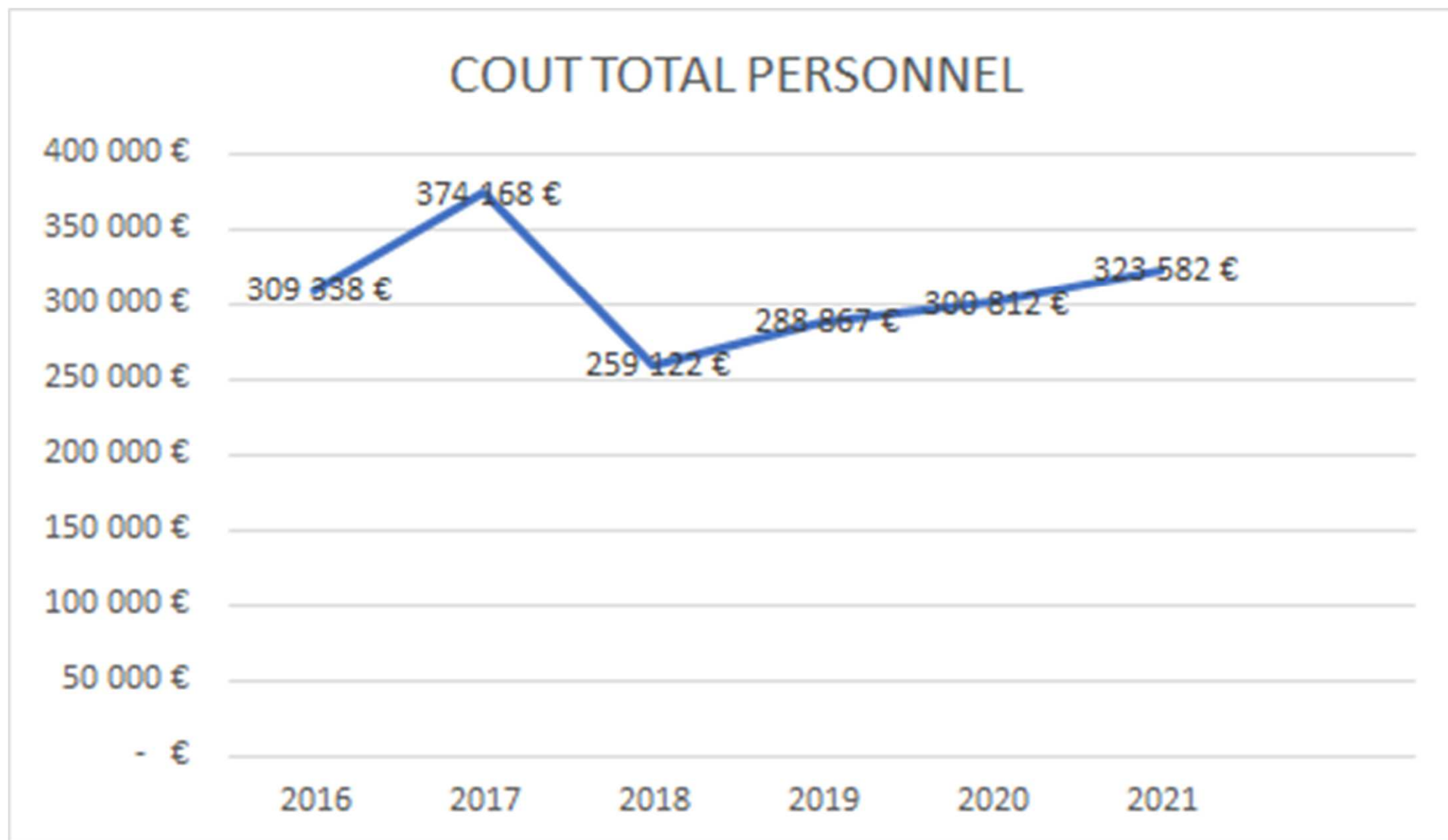

**AVIS DU CONSEIL PORTUAIRE**

# TARIFS PORTUAIRES 2021

Le conseil d'administration de la Société Publique Locale d'exploitation portuaire de la Manche, n'envisage pas d'augmentation tarifaire pour l'année 2021.

La grille tarifaire 2021 est construite sur la base des indexations prévues aux contrats de concessions confiés par le Département, à savoir une légère baisse des tarifs de -0,06% par rapport à 2020 (contre +0.83 % en 2020).

Une présentation des tarifs portuaires, annexés au présent rapport sera effectuée en séance.

## AVIS DU CONSEIL PORTUAIRE



# ACTUALISATION DU REGLEMENT PARTICULIER DE POLICE APPLICABLE AU PORT DE SAINT-VAAST-LA-HOUGUE

Un groupe de travail s'est réuni à plusieurs reprises pour actualiser le règlement particulier de police applicable au port de Saint Vaast la Hougue.

## AVIS DU CONSEIL PORTUAIRE

## Point sur la réception et le traitement des déchets du port de Saint-Vaast-la-Hougue

L'année 2020 n'a occasionné aucune procédure de signalement des insuffisances des installations de réception.

Un tableau récapitulatif, concernant les différentes quantités, sera inséré au compte-rendu de ce conseil portuaire.



# PORT DE SAINT-VAAST-LA-HOUGUE



**QUESTIONS DIVERSES**



# PORT DE TATIHOU



Conseil portuaire du mercredi 16 décembre 2020

# DOMAINE TECHNIQUE

## Travaux effectués par l'équipe d'entretien de l'agence portuaire :

- nettoyage mensuel de la cale de mise à l'eau
- reprise des défenses

## Travaux prévus en 2021 :

- Réparation de la jetée par l'entreprise Faucillion pour un montant de **14 609,10 € HT.**



# DOMAINE TECHNIQUE

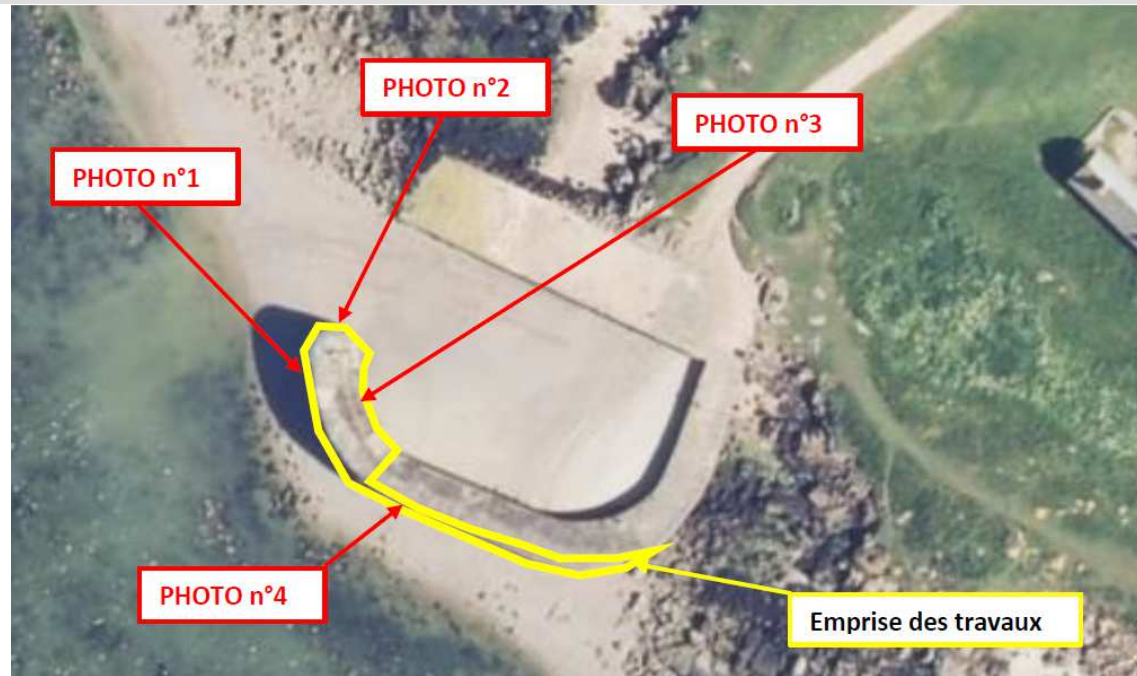

**Photo n°1**

Fissure à rejointoyer + pierres de taille à déposer/reposer + injection de coulis de ciment



**Photo n°2**

Fissure à rejointoyer + injection de coulis de ciment



**Photo n°3**

Fissure à rejointoyer + injection de coulis de ciment

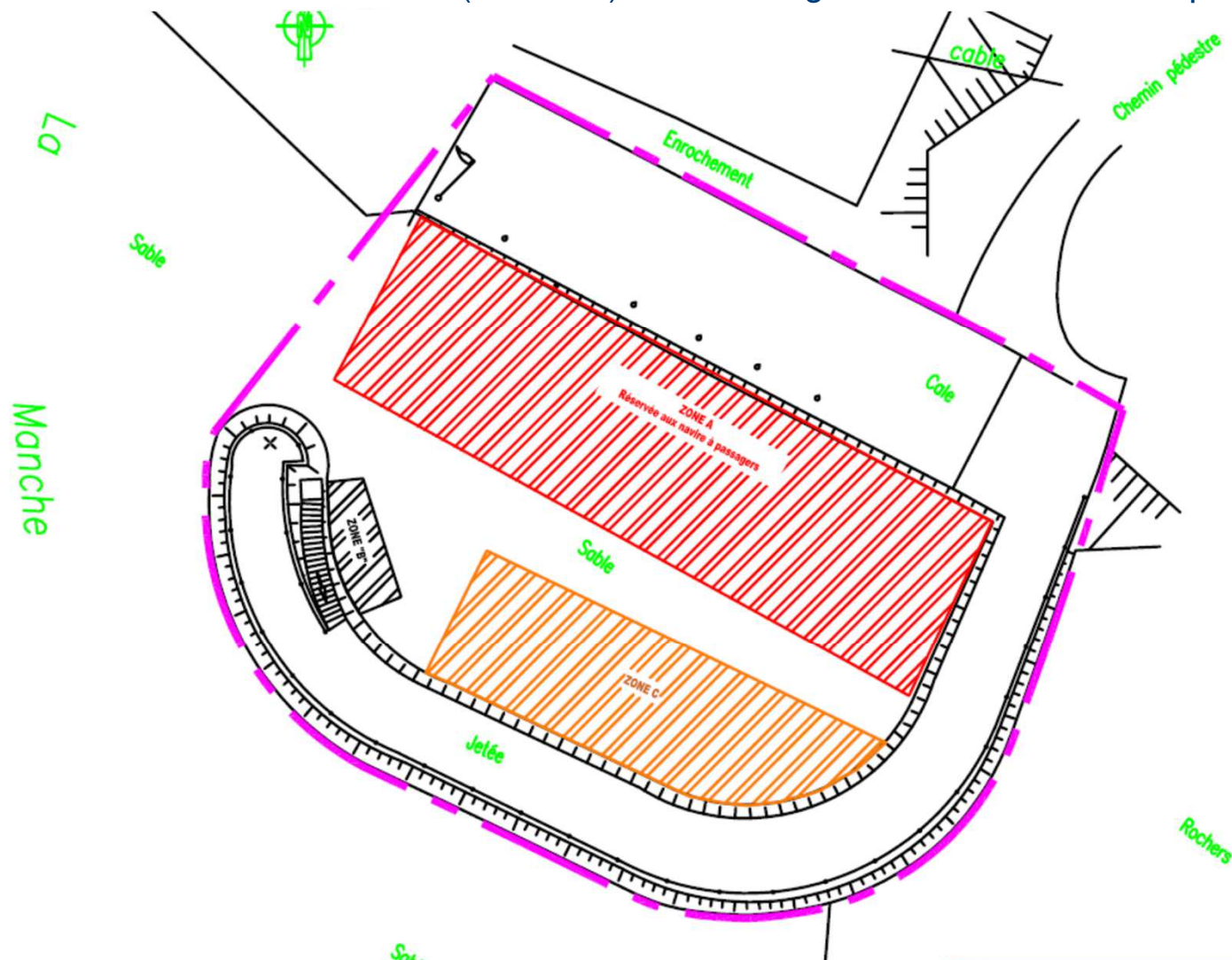

**Photo n°4**

Rejointoiement de maçonnerie

# ACTUALISATION DU REGLEMENT PARTICULIER DE POLICE APPLICABLE AU PORT DE TATIHOU

Une actualisation du RPP (de 2001) sans changement sur le fond est proposée.



**AVIS DU CONSEIL PORTUAIRE**



# Modification du plan de réception et de traitement des déchets du port de Tatihou

## **1.4- Champ d'application** modifié par arrêté du PCD n° XXXX en date du XXXX :

Le présent plan s'applique à tous les navires faisant escale ou opérant dans les ports départementaux de **Saint-Vaast-la-Hougue, Barfleur et de Tatihou**, y compris les navires de pêche et les navires de plaisance, quel que soit leur pavillon.

### Port de Tatihou :

Située dans le Cotentin, en Normandie, l'île Tatihou est un espace naturel de 28 hectares qui devient presque île à marée basse.

La cale-débarcadère en granit est utilisée uniquement pour le transport de passagers au départ de Saint Vaast la Hougue.

Les navires ne peuvent naviguer à l'intérieur du port que pour entrer, sortir ou pour se rendre à un poste à quai le temps de la marée.

**Aucun réceptacle de déchet n'est disposé à l'intérieur des limites administratives du port.**

### Vue du port :

## Déchets d'exploitation modifié par arrêté du PCD n° XXXX en date du XXXX :

**Uniquement pour les ports de Saint Vaast la Hougue et Barfleur, aucun navire de pêche fréquente le port de Tatihou.**



# PORT DE TATIHOU



**QUESTIONS DIVERSES**