

# PORT DE SAINT-VAAST-LA-HOUGUE



Conseil portuaire du mercredi 19 mai 2021

# Approbation du compte rendu de la dernière réunion



# PORT DE SAINT VAAST LA HOUGUE

## DOMAINE ECONOMIQUE

Le port de Saint Vaast la Hougue est consacré à la pêche, à la plaisance et au commerce.

### Pêche

Nombre navires	2016	2017	2018	2019	2020
à quai	39	39	39	39	37

### Plaisance

LOCATIONS	2016	2017	2018	2019	2020	Variation 2019/2020 %
A l'année	654	654	670	669	666	-0,40%
Au mois	88	68	54	51	37	- 27%
A la journée	5 310	4 990	5 140	6 956	3 818	- 45%

# PORT DE SAINT VAAST LA HOUGUE

Fréquentation de passage (nuitées) par nationalité :

NATIONALITE	2016	2017	2018	2019	2020	Variation 2019/2020%
Française	3019	2 862	2 876	2 427	<b>2 513</b>	<b>+ 3,5 %</b>
Anglaise	1 535	1 254	1 291	1 241	<b>346</b>	<b>- 72 %</b>
Belge	224	309	285	265	<b>191</b>	<b>- 28 %</b>
Hollandaise	419	412	511	563	<b>298</b>	<b>- 47 %</b>
Allemande	72	100	129	105	<b>83</b>	<b>- 21 %</b>
Autres	41	53	48	46	<b>21</b>	<b>- 54 %</b>
TOTAL navires nuitées	5 310	4 990	5 140	4 647	<b>3 452</b>	<b>- 27,5 %</b>

## Commerce passagers

Passagers transportés	2016	2017	2018	2019	2020	Variation 2019/2020 %
A l'année	45 879	60 848	63 690	61 717	<b>38 983</b>	<b>- 37 %</b>

# COMPTE DE RESULTAT 2020 de la SPL SAINT-VAAST-LA-HOUGUE



	du 01/01/2020 au 31/12/2020	% CA	du 01/01/2019 au 31/12/2019	% CA	Var. en val. annuelle	
					En euros	%
<b>PRODUITS</b>						
Vente de marchandises	636 197	42,79	943 541	50,80	-307 344	-32,57
Production vendue	850 617	57,21	913 806	49,20	-63 189	-6,91
Production stockée						
Production immobilisée	31 360	2,11			31 360	
Subvention d'exploitation	81 808	5,50	571 585	30,77	-489 777	-85,69
Autres produits						
<b>TOTAL</b>	<b>1 599 981</b>	<b>107,61</b>	<b>2 428 932</b>	<b>130,77</b>	<b>-828 950</b>	<b>-34,13</b>
<b>CONSOMMATIONS</b>						
Achat de marchandises	528 295	35,53	863 528	46,19	-335 233	-38,52
Variation de stock (marchandises)	12 954	0,87	-2 863	-0,15	15 817	552,46
Achat de matières premières et d'autres approvisionnement						
Variation de stock (mat premières)						
Autres achats et charges externes	298 818					
		20,10	797 099	42,92	-498 281	-62,51
<b>Total</b>	<b>840 067</b>	<b>56,50</b>	<b>1 657 764</b>	<b>89,25</b>	<b>-817 697</b>	<b>-49,33</b>
<b>CHARGES</b>						
Impôts taxes et versements ass.	100 716	6,77	82 844	4,46	17 872	21,57
Salaires et traitements	187 474	12,61	170 764	9,19	16 711	9,79
Charges sociales	39 746	2,67	62 860	3,38	-23 113	-36,77
Dotations amortissements et prov	337 030	22,67	236 365	12,73	100 666	42,59
Autres charges	38 520	2,59	52 221	2,81	-13 700	26,24
<b>Total</b>	<b>703 488</b>	<b>47,32</b>	<b>605 053</b>	<b>32,58</b>	<b>98 434</b>	<b>16,27</b>
<b>Résultat d'exploitation</b>	<b>56 427</b>	<b>3,80</b>	<b>166 115</b>	<b>8,94</b>	<b>-109 688</b>	<b>-66,03</b>

# COMPTE DE RESULTAT 2020 de la SPL SAINT-VAAST-LA-HOUGUE

	du 01/01/2020 au 31/12/2020	% CA	du 01/01/2019 au 31/12/2019	% CA	Var. en val. annuelle	
<b>Résultat d'exploitation</b>	<b>56 427</b>	<b>3,80</b>	166 115	8,94	-109 688	-66,03
Produits financiers	+ 902	0,06	+ 1 245	0,07	-343	-27,58
Charges financières	-31 754	2,14	- 34 638	1,86	-2 884	-8,33
<b>Résultat financier</b>	<b>- 30 852</b>	<b>-2,08</b>	<b>- 33 393</b>	<b>-1,80</b>	2540	7,61
Quote-part des opérations en commun						
<b>Résultat courant</b>	<b>25 575</b>	<b>1,72</b>	<b>132 722</b>	<b>7,15</b>	-107 147	-80,73
Produits exceptionnels	+1 717	0,12	+ 1 717	0,09		
Charges exceptionnels	0		0	-		
Résultat exceptionnel	+ 1 717	0,12	+1717	0,09		
Participation des salariés	<b>0</b>		0	-		
Impôt sur les bénéfices	-7 642	0,51	<b>- 45 754</b>	2,46	-38 112	-83,30
<b>Résultat de l'exercice</b>	<b>19 650</b>	<b>1,32</b>	<b>88 685</b>	<b>4,77</b>	-69 035	-77,84
<b>Capacité d'autofinancement</b>	<b>329 721</b>		<b>- 229 211</b>			

# TRAVAUX

## Port de Saint Vaast :

- Fin des travaux de dragage et remise en état des parcelles agricoles :  
176 000 €HT

BILAN DRAGAGE PORT DE ST VAAST LA HOUGUE 2017 A 2020	
ETUDES ENVIRONNEMENTALES 2017	10 380 €
NETTOYAGE DES QUAIS PECHE 2018 (BEAUSSIRE)	38 550 €
DRAGAGE 2019/2020 (MERCERON)	511 888 €
BATHYMETRIE 2020	6 400 €
PARCELLES AGRICOLES 2018 A 2020	17 783 €
SUIVI ENVIRONNEMENTAL 2018 A 2020	9 845 €
<b>TOTAL HT</b>	<b>594 846 €</b>
<b>DONT REPRISE PROVISION</b>	<b>560 000 €</b>





# TRAVAUX

## DOMAINE TECHNIQUE

### Travaux réalisés en 2020

- Travaux voirie portuaire (marquage de peinture) : **5 800 € TTC**
- Dragage du port (Marché Merceron) : **650 000 € TTC**

### Travaux crédits départementaux

- Travaux voirie portuaire société Mastellotto : **80 000 TTC**

# TRAVAUX

## Travaux réalisés par la SPL depuis le dernier conseil portuaire

- Réaménagement des espaces verts en coordination avec la commune (nouvelles plantations, paillage) : **5000 € HT**
- Restructuration et amélioration de l'accueil du bureau du port :(accueil modernisé, création d'un bureau pour le maitre de port) : **6500 € HT**
- création d'une salle de réunion à l'étage (en cours).



**Le gestionnaire est invité à présenter ces différents travaux.**

## Travaux à venir

- Aménagement parking « Vaultier » + reprise voies de roulement darse sur zone technique : estimation 265 000 € HT



- Reprises de maçonnerie grande jetée
- Mesures d'épaisseur d'acier sur vantaux du bassin à flot

# PLAN DE RECEPTION ET TRAITEMENT DES DECHETS D'EXPLOITATION ET DES RESIDUS DE CARGAISON DES NAVIRES

## Réception et traitement des déchets

L'année 2020 n'a occasionné aucune procédure de signalement des insuffisances des installations de réception.

Un tableau récapitulatif, concernant les différentes quantités, sera inséré au compte-rendu de ce conseil portuaire.

# SIGNALETIQUE PORTUAIRE – INSTALLATION DE TOTEMS



1 - Accès au port

2 - Derrière la capitainerie

3 - Place Auguste Contamine

# SIGNALETIQUE PORTUAIRE – INSTALLATION DE TOTEMS

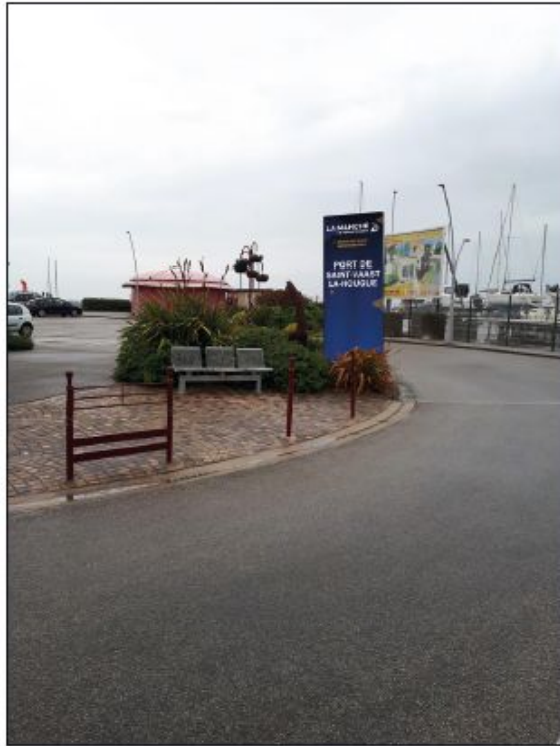

1 - Entrée dans l'enceinte du port depuis Barfleur et Réville



2 - Derrière la capitainerie ou habillage de la capitainerie

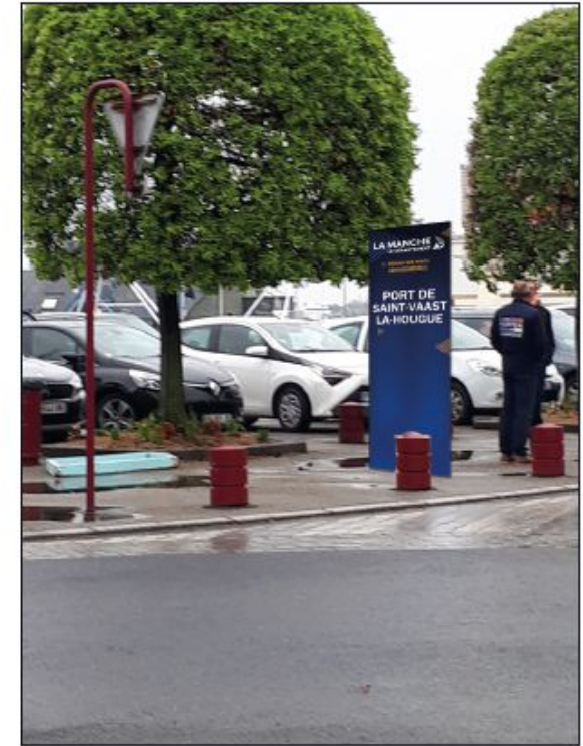

3 - Arrivée au port de Saint-Vaast depuis Quettehou

# PORT DE SAINT-VAAST-LA-HOUGUE



**QUESTIONS DIVERSES**

# PORT DE TATIHOU



Jeudi 2 juillet 2015



# DOMAINE TECHNIQUE

## Travaux effectués par l'équipe d'entretien de l'agence portuaire

- nettoyage mensuel de la cale de mise à l'eau
- remise en état des défenses du quai d'accostage des navires à passagers

## Travaux sous maîtrise d'ouvrage du conseil départemental

- travaux de réparations de la jetée :  
17 530,92 € TTC (Mars 21)



# PORT DE TATIHOU



**QUESTIONS DIVERSES**